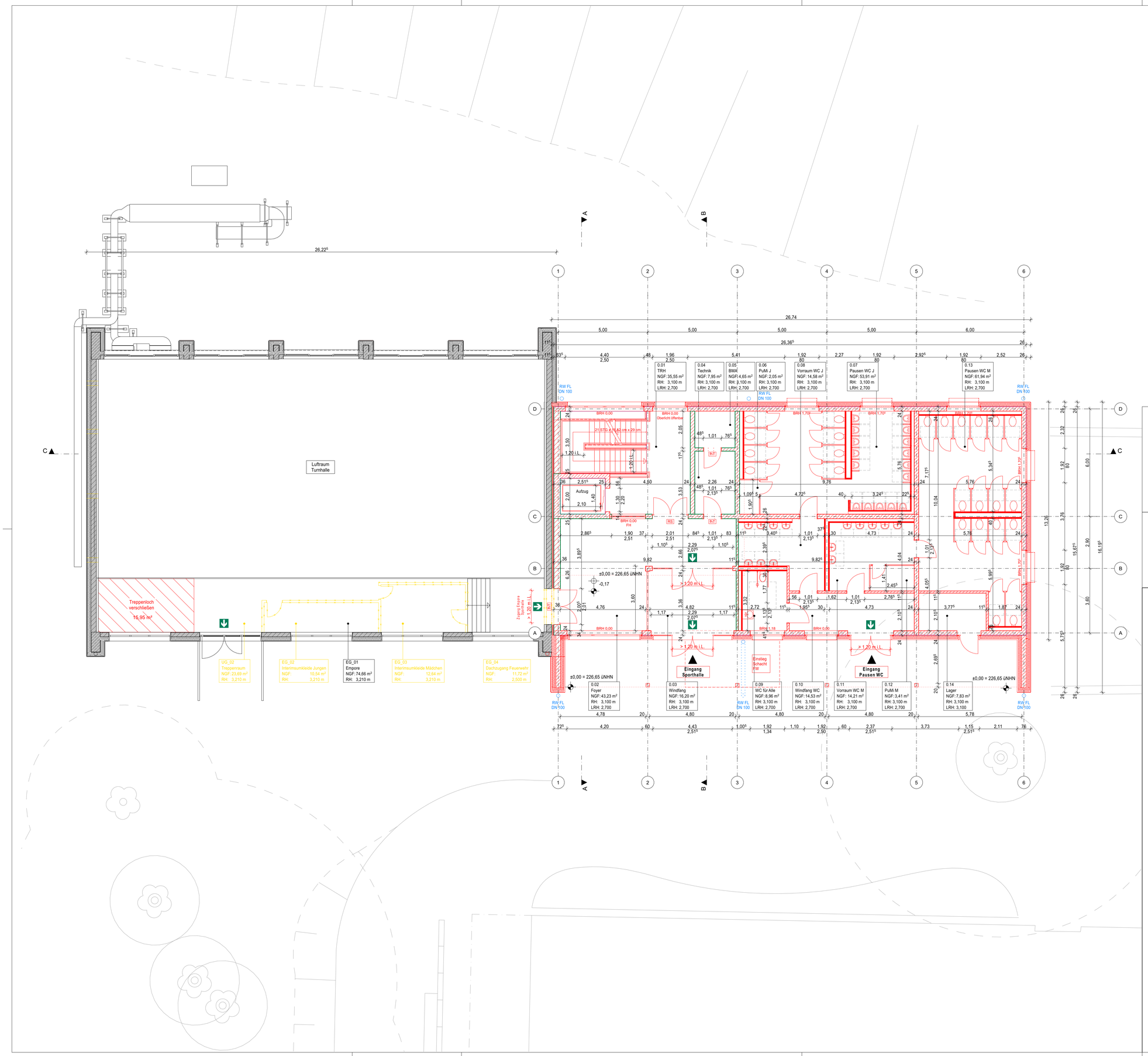

Legende Brandschutz

- FB Feuerbeständige Wand (F90)
- HFH Hochfeuerhemmende Wand (F60)
- FH Feuerhemmende Wand (F30)
- fhT Brandschutztür feuerhemmend (T30)
- hfhT Brandschutztür hochfeuerhemmend (T60)
- fbT Brandschutztür feuerbeständig (F90)
- ds dichtschließende Tür
- RS Rauchschutztür nach DIN 18095
- NA Notausgang
- Rettungsweg

Legende

- Bestand
- Neu zu errichtende Bauteile
- Abbruch

BRH	=Brüstungshöhe	ST	=Stütze/Stiel
OKFF	=Oberkante Fertigfussboden	STG	=Steigung
OKFR	=Oberkante Rohfussboden	UV	=Unterverteilung
RH	=Raumhöhe	ÜZ	=Überzug
LRH	=Lichte Raumhöhe	UZ	=Unterzug

Index	Datum	Änderung	gez.
-	-	-	-

GMW Gebäudemanagement der Stadt Wuppertal

Lise-Meitner-Sraße 15-25, 42119 Wuppertal

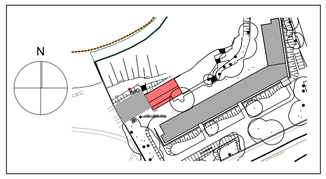

Projekt

Errichtung eines Umkleidegebäudes als Anbau zur Sporthalle und Rückbau der Interimsumkleiden und -treppe in der Sporthalle

Dietrich-Bonhoeffer-Weg 1, 42285 Wuppertal Gemarkung Barmen, Flur 376, Flurstück 151

Planinhalt

BAUANTRAG

Grundriss Erdgeschoss

Entwurfsverfasser

büro360 grad,
Stephan Müller, Marek Lehnort PartGmbB
Geschäftsleitung
Dipl.-Ing. Marek Lehnort, Dipl.-Ing. Stephan Müller, M.Sc. Katarzyna Socha
Friedrich-Engels-Allee 160, 42285 Wuppertal
Tel. 0202-946495-0

27.11.25
Datum Unterschrift

Ingenieurkammer-Bau NRW Dipl.-Ing. Marek Lehnort Bauvorlageberechtigter Mitgliedsnummer 140967
Stempel

Produktmanager

Susanne Thiel
Datum Unterschrift

Datum	Maßstab	Bearb	Blattgröße	Kostensammler	Dateiname	Blatt-Nr.
27.11.25	1:100	JW	841,0x594,0	S50842001	M-22-00012_251127_5636_ANG_EG	EG